SYSTEME VËL'OK DANS LA REGION SUD

(vélos électriques et vélos conventionnels)

Point sur la situation - 21 mai 2015
sous réserve de changements lors des votes en conseils communaux

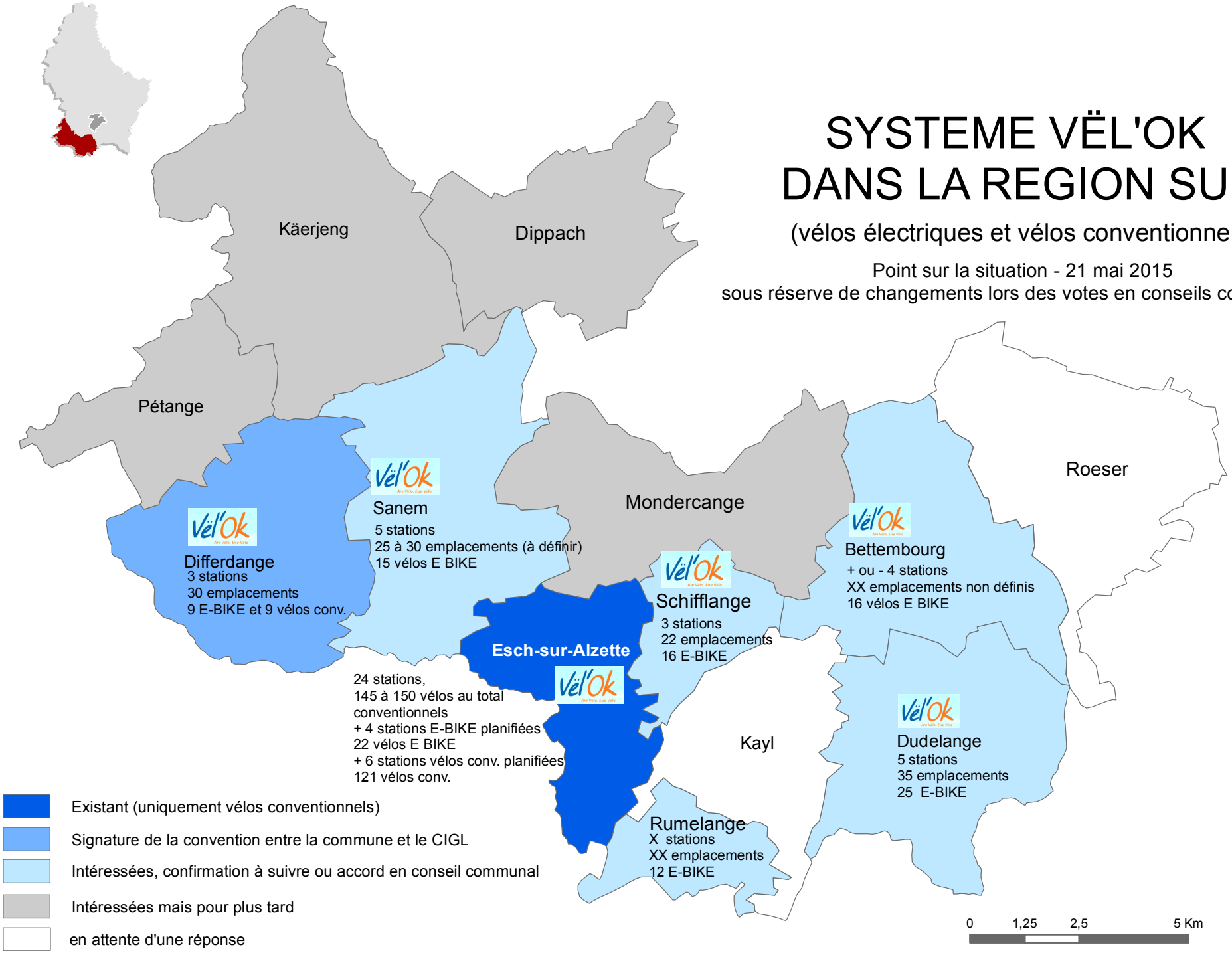

MOBILITÉ

Source : CIGL ESCH/AL - Diverse - mai 2015 / Réalisation I.Renoir