

SEMAINE DE LA MOBILITÉ DANS LA RÉGION SUD

Du 16 au 22 septembre 2018

PRO-SUD au service
de la mobilité durable



pro
sud
SYNDICAT PRO-SUD
12, avenue du Rock'n'Roll
L-4361 Esch-sur-Alzette
Tél. : 26 17 97 1
www.prosud.lu

PRO-SUD soutient la mobilité durable

Plus d'infos sur : www.prosud.lu

Etude de cyclabilité

PRO-SUD et le MDDI ont lancé une analyse de la cyclabilité du réseau routier de l'ensemble de la région Sud en collaboration avec la LVI (Lëtzebuurger Vëlos-Initiativ). Chaque voirie a ainsi été classée selon son niveau de difficulté et de sécurité d'utilisation par les cyclistes en vue de promouvoir la pratique du vélo. Cette première phase de l'étude a ainsi permis d'évaluer si la route est adaptée aux cyclistes novices, habitués ou très expérimentés. Les résultats seront présentés aux responsables politiques dans le courant du mois de septembre 2018. L'objectif serait de poursuivre sur cette lancée et de prioriser des mesures permettant d'améliorer la cyclabilité dans les communes du Sud. Vous pourriez alors être davantage de cyclistes, selon votre aisance, à emprunter un réseau cohérent et participer ainsi à l'augmentation de la part modale de la mobilité active, l'un des objectifs de développement durable.

La Night Card Sud – Transport collectif gratuit

financé par les communes.
En 11 ans, c'est près de 8000 trajets par an effectués le week-end dont plus de 60 % des utilisateurs ont moins de 26 ans.
www.prosud.lu
www.nightrider.lu



Red Rock Challenge asbl organise des événements sportifs et culturels à travers le Sud avec le soutien de PRO-SUD

Trail Run, X-Duathlon, Urban Cyclo-X MTB au départ du site Belval et passant par les principaux sites touristiques du Sud les 6 et 7 octobre 2018.
Pour tous âges et tous niveaux.
Plus d'informations sur :
www.rr-challenge.lu | info@rr-challenge.lu | [Page facebook](#)



pro
sud

La mobilité électrique avec les bornes Chargy

PRO-SUD soutient le déploiement des bornes électriques Chargy dans le Sud. A terme, 90 bornes sur des emplacements publics et 92 dans les parkings relais sont prévues dans la région. Près d'une quarantaine sont déjà opérationnelles. Retrouvez-les sur www.chargy.lu et www.prosud.lu

« Enquête Mobilité Entreprises, Région Sud »

Si vous êtes salariés d'une des 25 zones d'activités du Sud enquêtées par le MDDI en collaboration avec PRO-SUD, Verkéiersverbond et LISER, vous serez sans doute plus particulièrement intéressés par les résultats de l'enquête Mobisud. Rendez-vous sur www.prosud.lu pour découvrir quelles pistes seraient possibles afin d'élargir le choix des modes de transports alternatifs des usagers de ces zones d'emploi.



EUROPEAN MOBILITY WEEK 16-22 SEPTEMBER Mix and Move !



Dans le cadre de la semaine européenne de la mobilité 2018, les communes du Sud et le syndicat PRO-SUD se mobilisent pour promouvoir une mobilité durable.

Ainsi pendant la semaine du 16 au 22 septembre dans la région Sud, différentes activités seront organisées et plusieurs actions présentées dans l'objectif de sensibiliser à la mobilité active.

L'objectif de l'événement est d'inciter le plus grand nombre de personnes à adopter une démarche éco-citoyenne pérenne en privilégiant les déplacements doux et alternatifs à la voiture particulière : transports publics, covoiturage, autopartage, vélo...

Plus d'informations sur :
www.mobiliteitswoch.lu

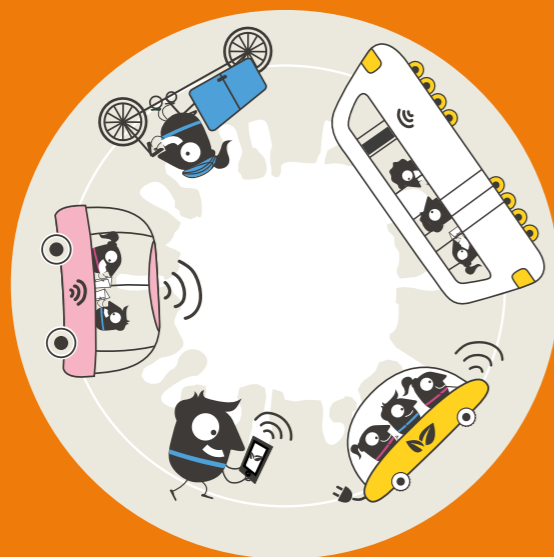

o g a c c o m

Bettembourg



SEMAINE DE LA MOBILITÉ

Du dimanche 16
au samedi 22
septembre 2018



PROGRAMME



Dimanche 16 septembre 2018

- à partir de 10 h 30 auprès du Centre sportif : **inauguration d'une borne électrique CHARGY et du chemin pour piétons « Mäerchewee ».**
- Rendez-vous à 13 h 30 sur le parking, route de Luxembourg : **2 balades à vélo Mountainbike ou Citybike** organisées par la Commune de Bettembourg, « La Vitesse » et la Commission de la mobilité et de la circulation (un tour de 30-35 km à travers la forêt et un tour de 10-15 km à travers la ville). Les enfants (jusqu'à 14 ans inclus) doivent être accompagnés par un adulte. Le port d'un casque à vélo est obligatoire. La commune décline toute responsabilité. Plus d'informations sur www.bettembourg.lu

Du lundi 17 septembre 2018 au dimanche 7 octobre 2018

- TOUR DU DUERF-Tous à bicyclette!** organisé par Klimabündnis Lëtzebuerg et Verkéiersverbond. Inscrivez-vous sur www.tourduduerf.lu

Mardi 18 septembre 2018, place et parking de l'Eglise

- De 15 h jusqu'à 18 h : **marché du vélo d'occasion** - expo et vente pour personnes privées. Inscription obligatoire jusqu'au 14 septembre 2018 inclus auprès du service écologique (tél. : 51 80 80-247/248, ecologie@bettembourg.lu).
- À partir de 15 h : **VÉPOK** - stand d'information organisé par la Commune de Bettembourg et le CIGL Esch (Emmener votre « M-Kaart » ou recevez en une).
- De 15 h à 18 h : **LVI** - parcours à vélo pour enfants organisé par la commune et la Commission de la mobilité et de la circulation (port d'un casque obligatoire. Chaque enfant doit disposer d'un vélo. La commune décline toute responsabilité).
- De 14 h à 16 h : **encodage de vélos** par la police (sur présentation de la carte d'identité).
- À partir de 14 h 30 : **stands d'information FLEX** Carsharing des CFL, du Verkéiersverbond, du Vëlokal et du Dreambike shop.

Samedi 22 septembre 2018

- Rendez-vous à 14 h à la gare routière de Bettembourg : **randonnée de 10 km** sur les communes de Bettembourg et de Roeser. Le chemin est approprié pour poussettes tout terrain.

Differdange



SEMAINE DE LA MOBILITÉ

Du dimanche 16
au samedi 22
septembre 2018



PROGRAMME

Dimanche 16 septembre 2018, place du Marché et zone piétonne

- Stands d'information « Mobilité douce »** : vélos électriques, mKaart, chemins de randonnée, pistes cyclables, essai de voitures et de trottinettes électriques et ateliers de vélos, «Verkéiersverbond», «Lëtzebuurger Vëlosinitiativ».
- Concours de décoration de plusieurs arrêts de bus** de la ville. L'équipe dont la décoration obtiendra le plus de «Likes» sur Facebook remportera un prix.
- En Tour mam Mega Vélo** de 14 h à 18 h au départ de l'avenue de la Liberté.
- En Dag gesond Loft** : laissez votre voiture au garage toute la journée au profit des transports en commun. Plusieurs routes seront fermées à la circulation : rue Émile-Mark, rue Michel-Rodange, rue Alphonse-Krieps, rue de la Grève-Nationale, rue du Parc-Gerlache.
- Course de caisses à savon à partir de 14 h dans le centre-ville et découverte des métiers d'antan («Een Dag wéi fréier»).

Lundi 17 septembre 2018

- Randonnée « Espérance »**, départ au Thilleberg sur le site de l'ancien terrain des Red Boys : à 14 h Nordic-Walking et à 18 h, Cours d'essai.
- Inauguration de la station FLEX des CFL** : les voitures FLEX des CFL arrivent à Differdange. Elles seront disponibles sur le parking de la gare dans le centre-ville (www.flex.lu).
- Ouverture officielle du «Tour du Duerf 2018»** Renoncez à la voiture du 17 septembre au 7 octobre, accumulez les kilomètres à vélo et gagnez des prix (www.tourduduerf.lu).

Mardi 18 septembre 2018, place du Marché de 14 h à 17 h

- Atelier de mise en situation de handicap.**
- Parcours à vélo pour les écoles (Wolwer)** jusqu'au vendredi 21 septembre 2018.

Mercredi 19 septembre 2018

- Inauguration de Mbox** (abris à vélos couverts et sécurisés dans les gares de Differdange et d'Oberkom).
- Tour en Diffbus** : circulez en Diffbus électrique à 19 h et découvrez les arrêts de bus décorés dans le cadre de la semaine de la mobilité.

Jedi 20 septembre 2018, place du Marché

- Randonnée des Amis de l'histoire** (sous réserve) : départ à 15 h.

Vendredi 21 septembre 2018, à la gare de Differdange

- La mobilité douce au quotidien** : de 6 h 30 à 8 h 30, nous offrons un café et un croissant aux usagers des transports publics.

Samedi 22 septembre 2018, place du Marché

- Randonnée de 30 km à travers la ville et la nature** organisée par la Ville de Differdange et par le CCI : départ à 9 h 30.
- Marché de l'occasion et service de contrôle technique** organisés par Vélosbuttek du CIGL.
- Station LUNEX (massage, taping, advice) à partir de 8 h 30.

Esch-sur-Alzette



JOURNÉE DE LA MOBILITÉ

Dimanche 16 septembre 2018
boulevard Pierre Dupong de 10 h à 18 h



PROGRAMME

Dimanche 16 septembre 2018
boulevard Pierre Dupong de 10 h à 18 h

- **Promenade à vélo 25 km pour grands et petits**
Rassemblement à 9 h 45 boulevard Pierre Dupong.
Tout participant doit être muni de son vélo et porter un casque.
Les enfants de moins de 14 ans doivent être accompagnés par un adulte.
- **Randonnée 75 km pour cyclotouristes**
Rassemblement à 9 h boulevard Pierre Dupong.
- « **SEGWAY** », « **Vël'Ok- e-bike** », « **Vël'Ok, âre Vëlo – eise Vëlo** » : présentations.
- **Stands d'information « Mobilité »**
 - Animation musicale : 11 h 30 - 18 h.
 - Animations pour petits et grands : trampoline, mur d'escalade, jeux.
 - Restauration : grillades, frites, cuisine végétarienne, gaufres et café.
- Plus d'infos sur : www.esch.lu ou se renseigner au numéro de téléphone suivant : 26 541 541.

Kayl



JOURNÉE DE LA MOBILITÉ & BRUNCH FAIRTRADE

Samedi 22 septembre 2018
place Fred Coullen à partir de 9 h



Le collège des bourgmestre et échevins et la commission consultative de l'environnement de la commune de Kayl ont l'honneur de vous inviter à un petit-déjeuner Fairtrade, combiné avec un brunch à midi et des activités.

PROGRAMME

Samedi 22 septembre 2018
place Fred Coullen à partir de 9 h

- 9 h - 11 h : petit-déjeuner gratuit offrant la possibilité de déguster des produits issus du commerce équitable (Fairtrade) et d'aliments biologiques.
 - 9 h - fin : **initiation au Segway** sur un parcours spécialement aménagé à cet effet.
 - 9 h 30 - 11 h 30 : **randonnée de VTT** guidée par l'association Le Cycliste Tétange avec départ et arrivée sur la place Fred Coullen (veuillez apporter votre VTT et matériel personnel).
 - 9 h 30 - 11 h 30 : **randonnée à pieds** guidée par un garde forestier local. Le Mini-Bu assurera l'aller-retour entre la place Fred Coullen et le lieu de départ (prière de vous munir de chaussures et de vêtements adaptés).
 - 11 h 30 - fin : restauration assurée par le Jugengtreff Käl-Téiteng.
- Participation de la commune au « **Tour du Duerf** », organisé par le « Klimabündnis Lëtzebuerg » (jusqu'au 7 octobre 2018).
Inscrivez-vous sur www.tourduduerf.lu



Pétange



JOURNÉE DE LA MOBILITÉ

Samedi 22 septembre 2018
place John F. Kennedy devant l'Hôtel de Ville à partir de 11 h



PROGRAMME

Samedi 22 septembre 2018
place John F. Kennedy devant l'Hôtel de Ville à partir de 11 h

- **Exposition de véhicules électriques** communaux ainsi que le P-Bus.
 - **Bike repair** : petites réparations gratuites et conseils par le magasin Veloservice de Pétange.
 - **Segways** disponibles pour le public.
- Restauration et animation :
 - apéritif Musical de l'Harmonie municipale de Pétange à 11 h 30,
 - animations et châteaux gonflables pour enfants,
 - grillades et boissons,
 - visite du centre de Pétange et du Jeekelshaff avec Guy Kummer (+/- 1 h 30) à 14 h.



Sanem



« PIMP MY BUSHAISCHEN »

Samedi 22 septembre 2018
à la mairie à Belvaux à 11 h

TOUR DU DUERF 2018

Samedi 29 septembre 2018
devant la mairie à Belvaux
départ 10 h

Borne de recharge pour véhicules électriques



PROGRAMME

- « **Pimp my Bushaischen** »
La commune de Sanem lance à nouveau son concours concernant la décoration des aubettes sur le territoire de la commune de Sanem. Rendez-vous en mairie le 22 septembre 2018 à 11 h pour connaître le meilleur projet primé.



- **Tour du Duerf 2018**

Dans le cadre de cette action et avec le soutien du club cycliste le Gudion Belvaux, la commune vous invite à découvrir le réseau cyclable de notre commune avec :

- **un tour à vélo de 2 h** à travers les 4 localités de la commune pour les citoyens habitués à pratiquer le vélo,
- **un tour à vélo de 1 h 30** passant par Belval, idéal pour les familles avec enfants non habitués à faire du vélo (plusieurs pauses et information sur le développement du site Belval au programme).

Inscription jusqu'au 25 septembre 2018 (service.ecologique@sanem.lu, Tél. 59 30 75 653). Des vélos électriques peuvent être mis à disposition.

La commune tient également à communiquer sur les différents projets de mobilité lancés sur son territoire.

- **Bornes de recharge électriques CHARGY**

5 bornes de recharge pour véhicules électriques sur les 9 bornes prévues d'ici la fin de 2019 ont été posées sur le territoire de la commune de Sanem.

- **Système de guidage pour piétons (Fußgängerleitsystem)**

Le système qui couvre actuellement les localités de Belvaux et Soleuvre sera finalisé sur tout le territoire de la commune de Sanem à l'automne 2018.

- **Stations Vël'OK**

Extension du réseau sur le territoire de la commune de Sanem (5 stations supplémentaires pour 2018).



- **Trottoir traversant**

Conformément aux nouvelles modifications du code de la route entrées en vigueur le 1^{er} mai 2018, la commune envisage l'installation de trottoirs traversant pour 2019.

De quoi s'agit-il ?

Le trottoir sur la voie prioritaire n'est pas interrompu à l'approche d'une voirie secondaire apaisée mais il continue sans interruption. Une légère pente permet aux automobilistes de traverser le trottoir en question. Ce type d'infrastructures aménagées avec des mesures spécifiques pour malvoyants, sécurisent et facilitent les déplacements des piétons.

- **Masterplan mobilité 2030**

La commune de Sanem élabore actuellement un masterplan mobilité suivant le principe du SUMP (Sustainable Urban Mobility Plan). Ce plan, établi ensemble avec les habitants de la commune, définira les objectifs en termes de mobilité durable jusqu'en 2030.

Des Audits réguliers (tous les 3 à 4 ans) démontreront si les démarches entamées pour atteindre le but sont fructueuses ou si des adaptations doivent être entreprises. Le masterplan sera présenté au public fin de cette année.



Schiffange



SEMAINE DE LA MOBILITÉ

Samedi 22 septembre 2018
devant la mairie à 9 h 30



PROGRAMME

Samedi 22 septembre 2018, devant la mairie à 10 h

En collaboration avec la Commission de l'environnement et les « Schëfflenger Globetrotters ».

Rendez-vous pour les deux tours : 9 h 30 devant la mairie.

- **Randonnée pédestre** (environ 6 km) autour de Schiffange.
- **Randonnée à vélo** (environ 18 km - piste cycliste vers Rumelange puis retour).

Au cours de la semaine du 16 au 22 septembre 2018

- **Distribution d'un carnet regroupant les horaires des bus et des trains** (TICE, RGTR et CFL).
- **Distribution d'un flyer sur les avantages du « Pédibus »** (aux écoliers lors de la rentrée scolaire).

